

HOJA DE DATOS TÉCNICOS

SECUMAX PLASTICUT N.º 46912

Técnica de seguridad

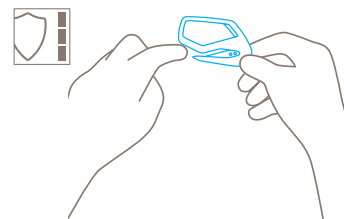

Hoja oculta – el grado de seguridad más alto

La hoja del SECUMAX PLASTICUT no está expuesta sino oculta para personas y cosas. Esto proporciona el más alto grado de seguridad contra heridas por corte y daños a mercaderías.

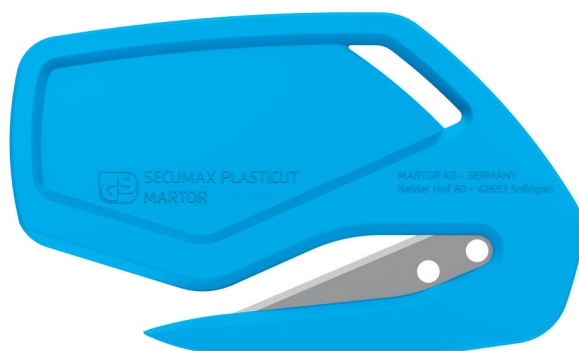

CUCHILLO DE SEGURIDAD DESECHABLE CON HOJA OCULTA, ESPECIAL PARA CORTAR LÁMINAS.

Número de pedido 46912.12

Puede cortar incluso varias capas.

El SECUMAX PLASTICUT se distingue de otros productos de nuestra gama solo en los detalles. Pero ya sabe: de ellos suele depender todo. Gracias a la amplia ranura entre la hoja y el plástico, este cuchillo de seguridad domina por ejemplo las láminas y el papel incluso en varias capas. Con un grosor de pared de 3 mm, también son posibles los cortes en curva en intersticios estrechos. Por cierto: la herramienta de corte se llamaba SECUMAX POLYPICK hasta su actualización.

Todo está protegido

La hoja de calidad está seguramente incrustada entre la nariz y el mango. De modo que solo corta lo que Ud. desea. Y no hay riesgos para sus mercaderías durante el corte.

Nariz para perforar

Ud. no deshechará al SECUMAX PLASTICUT muy fácilmente.

Porque es cómodo, ligero y manejable. Tiene una hoja ligeramente levantada y puntiaguda, por lo tanto ideal para perforar el material a cortar.

Excepcionalmente bueno

El SECUMAX POLYPICK es un cutter desechable. Ud. no tiene que cambiar la hoja, por lo tanto, ni Ud. ni sus trabajadores tiene contacto con ella. Es un beneficio adicional en lo concerniente a la seguridad.

Con la mejor posición

El SECUMAX PLASTICUT no se le perderá tan rápido. El cuchillo de seguridad está equipado con un ojal para que siempre pueda fijarse en un lugar práctico.

UTILIZACIÓN

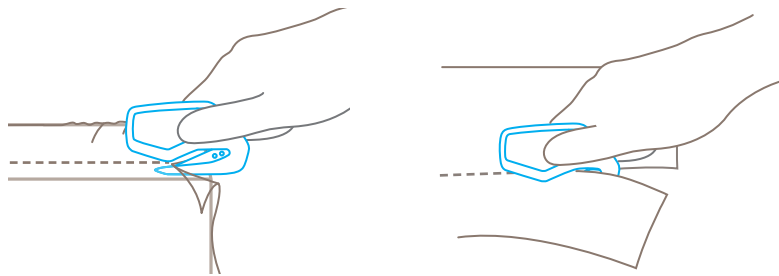

CARACTERÍSTICAS DEL PRODUCTO

Características técnicas



Nivel de seguridad:
máximo



Sin cambio de hoja



Ergonómico



Profundidad de corte



Para diestros y zurdos



Ojal para fijación



Adecuado para imprimir
publicidad

Principales materiales a cortar



Láminas de embalaje,
extensibles y contactiles



Cinta adhesiva



Papel y láminas en rollos



Hilo, cuerda



Sobres

Hoja montada

Espesor de la hoja 0,30 mm.

CAMBIO DE HOJA

Esta hoja está firmemente inyectada dentro del cuerpo del cuchillo y no puede cambiarse.

PRESTACIONES DE SERVICIOS



Vídeo



Hoja de datos técnicos



Asesoramiento

DETALLES DEL PRODUCTO Y DEL EMBALAJE

| | | | |
|-------------------------|------------------|--------------------------------|---------------------|
| Número de pedido | N.º 46912.12 | Unidad de embalaje (UE) | 10 en caja (suelta) |
| Dimensiones en cuchillo | 76 x 3 x 45,5 mm | Dimensiones (UE) | 83 x 35 x 47 mm |
| Peso cuchillo | 6,5 g | Peso (UE) | 76,0 g |
| Material de base | Plástico | Code EAN (UE) | 4002632801433 |
| Profundidad de corte | 4 mm | Cantidad del embalaje exterior | - |
| | | Número de aduana | 82141000 |

CERTIFICADO DE SEGURIDAD

| | |
|----------------------|----------------------------------------------|
| Fecha de publicación | 23.10.2018 |
| Certificado | Certificado GS N.º 603847-6480-55094-2018 |

Certificados y premios



INFORMACIÓN DE SEGURIDAD

Para poder usar su nueva herramienta de corte MARTOR de manera segura y óptima, lea y tenga en cuenta las siguientes instrucciones.

1. Instrucciones generales: Por favor, utilice el producto siempre cuidadosamente y solo para las tareas de corte manuales para las que ha sido creado. Asegúrese de manipular y usar correctamente la herramienta de corte. Como medida de protección adicional recomendamos llevar guantes.

2. Instrucciones de uso especiales para evitar el peligro de heridas: Use solamente herramientas de corte que estén en perfectas condiciones y con hojas MARTOR afiladas, limpias y sin daños. Utilice el producto con la máxima precaución. Antes de usarlo, familiarícese con la tecnología de seguridad y su funcionamiento. Asegúrese también de que no se vea afectado por el material que se vaya a cortar. Precaución: la hoja es afilada y puede producir cortes graves y profundos, así que no coja nunca la hoja. No coloque la otra mano en la trayectoria del corte de la herramienta de corte y nunca corte en dirección a su cuerpo.

3. Reemplazo de repuestos: Este cuchillo es un producto desechable. No está previsto el cambio de la hoja ni el inter-

cambio de otra pieza. Si la herramienta de corte presenta alteraciones u otras muestras de desgaste como, por ejemplo, alteraciones funcionales en la tecnología de seguridad o en el manejo, debe retirarse del servicio y sustituirse. La modificación y manipulación de los productos están prohibidas, ya que menoscaban su seguridad. ¡ATENCIÓN, aquí el peligro de sufrir lesiones es especialmente alto!

4. Si no se utiliza: Asegure siempre la hoja de manera que (en función del tipo de producto) no se puedan producir heridas. Guarde la herramienta de seguridad en un lugar seguro.

5. Instrucciones de mantenimiento: Mantenga siempre la herramienta de seguridad limpia y no la exponga a la suciedad y ni la humedad innecesariamente, para así garantizar una vida útil prolongada.

PRECAUCION: No aceptaremos ninguna responsabilidad por daños debidos a cambios técnicos ni errores! Mantenga el cuchillo fuera del alcance de los niños!

FABRICANTE

MARTOR KG | Lindgesfeld 28 | 42653 Solingen | Germany
T +49 212 73870-0 | info@martor.de | www.martor.com